

Karl-Arnold-Strasse

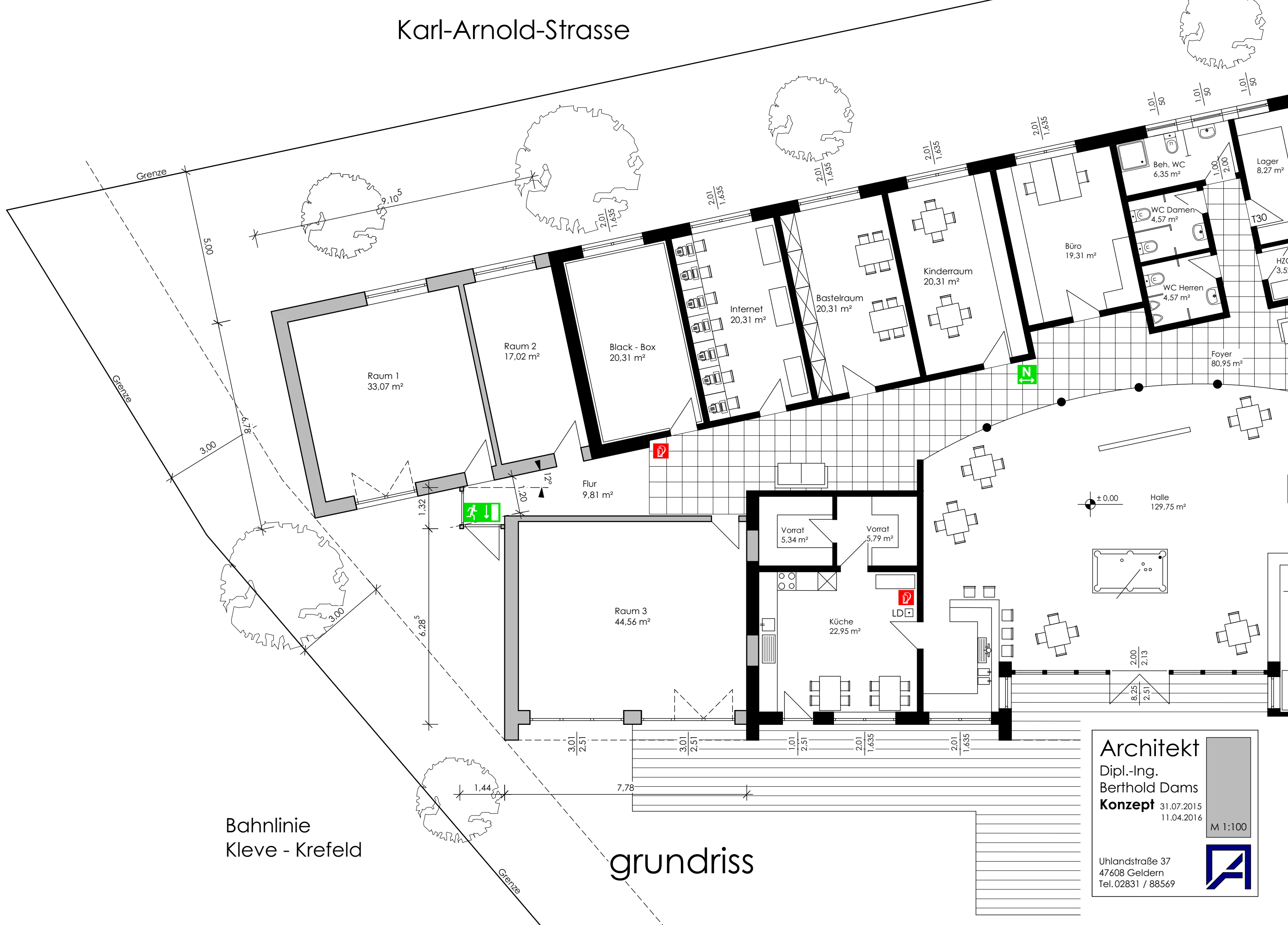

Bahnlinie
Kleve - Krefeld

grundriss

Architekt

Dipl.-Ing.
Berthold Dams

Konzept 31.07.2015
11.04.2016

M 1:100

Uhlandstraße 37
47608 Geldern
Tel. 02831 / 88569

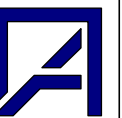



ostseite
eingang



nordseite

Bestand X Neuplanung

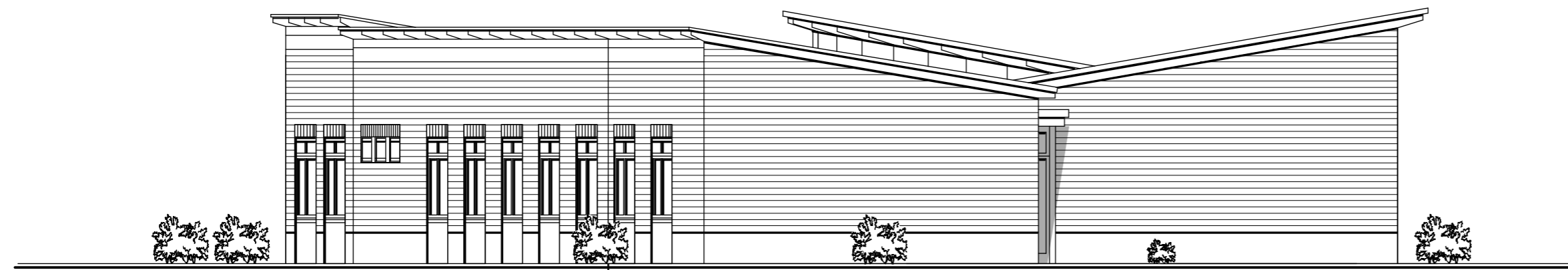

westansicht

Bestand X Neuplanung



südansicht

Neuplanung X Bestand

Konzept
M. 1:100

Erweiterung eines
Jugendheimes
Bahnstraße
47652 Weeze

Bauherr:
Gemeinde Weeze
Der Bürgermeister
Cyriakusplatz 13
47652 Weeze

ansichten
- variante -

28.09.2015 Der Architekt
11.04.2016 Sp

Uhlandstraße 37
47608 Geldern
Tel. 02831- 88569
E-Mail:
info@architekt-dams.de

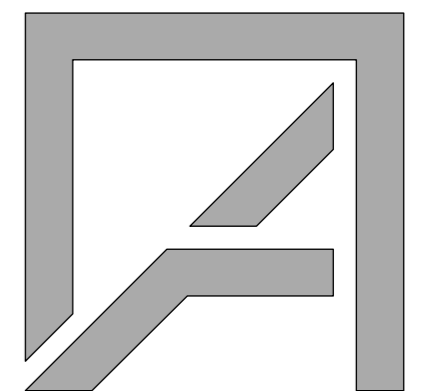

Architekt Dipl.- Ing. Berthold Dams