

Wandaufbau
 1 cm Gipsputz
 24 cm Kalksandstein
 20 cm Mineralwolle, WLG 034
 4 cm Luftschicht
 1 cm Faserzementfassade

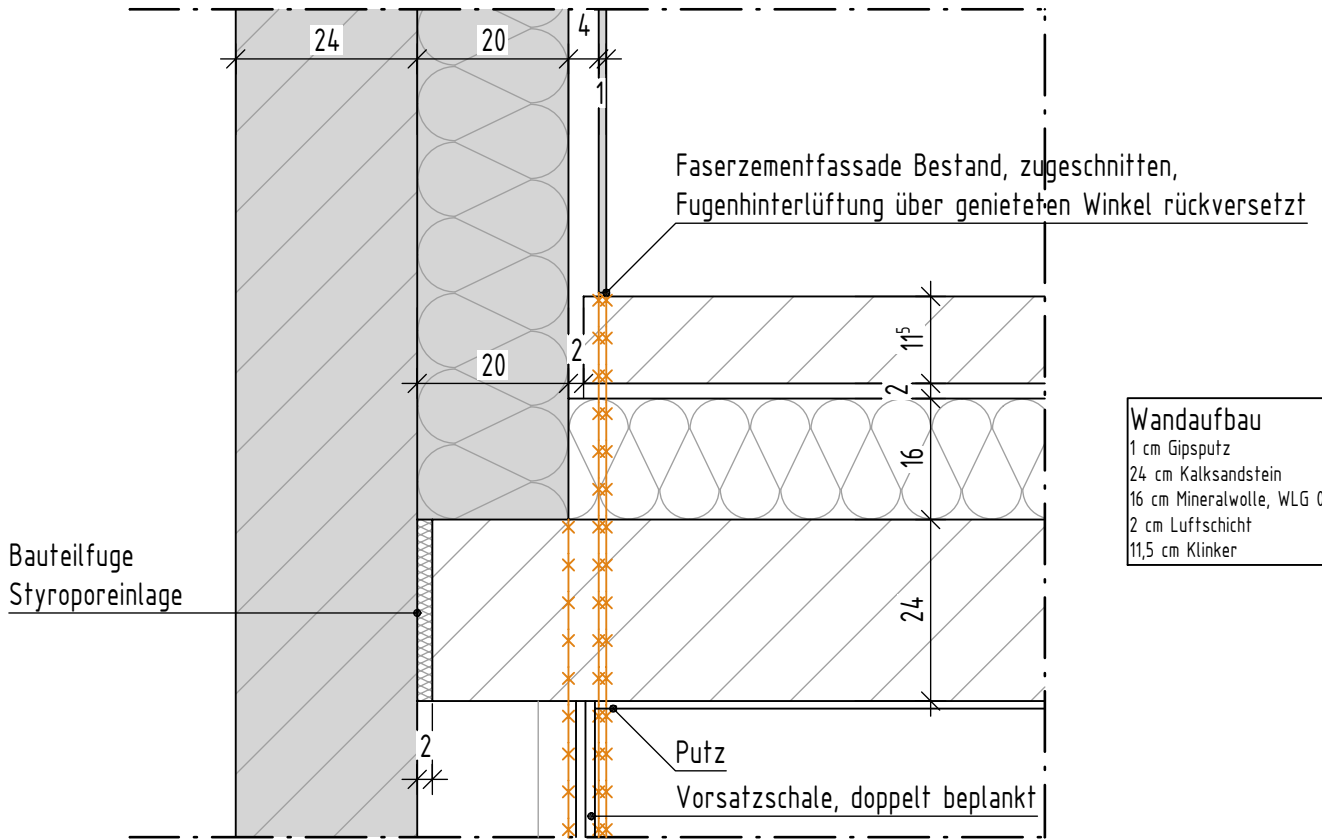

Wandaufbau
 1 cm Gipsputz
 24 cm Kalksandstein
 16 cm Mineralwolle, WLG 034
 2 cm Luftschicht
 11,5 cm Klinker

Detailplan

Bauherr:
 Gemeinde Weeze
 Cyriakusplatz 13/14
 47652 Weeze
 02837/ 91 0 -0
 info@weeze.de

Planverfasser:

Pohlkamp & Osthues
 Beratende Ingenieure
 PartG mbB
 Wolbeckerstraße 34a
 48291 Telgte
 Tel.: 0 25 04 / 92 24 - 0
 Fax: 0 25 04 / 92 24 - 29
 info@pko-plan.de

Bauvorhaben:
 OGS Erweiterung Weeze
Planinhalt:
 FA05 - Anschluss Fassade

Ort, Datum:	Unterschrift Bauherr:	Ort, Datum:	Unterschrift Planverfasser:	Plannummer: 5- 5074	Projektnummer:
				Zeichner: AE	Erstellungsdatum: 17.05.2022

Maßstab: 1:10